Terreno en Yecla -

Ref: IVD13776

Precio €40.000 / !mes

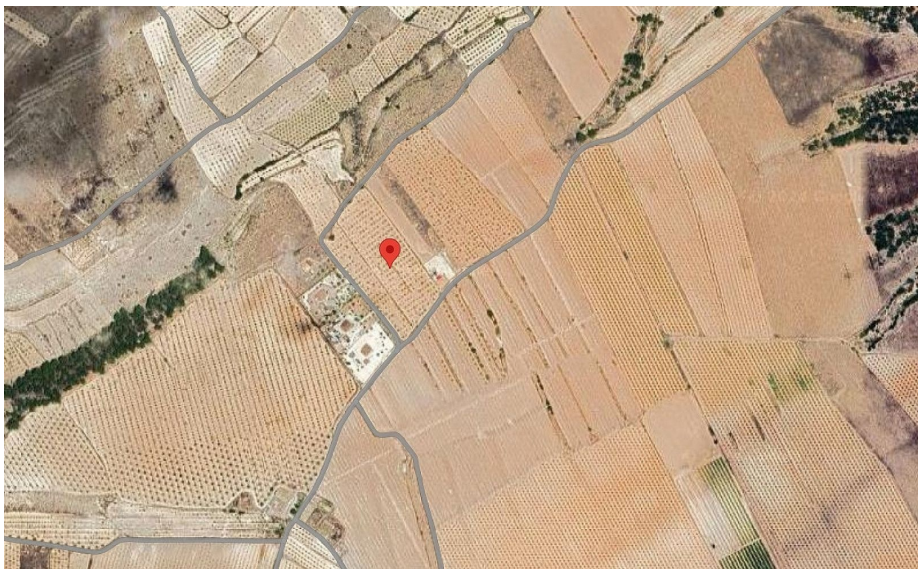

DATOS DESCRIPTIVOS DEL INMUEBLE

Referencia catastral	30043A066002920000LW
Localización	Polígono 66 Parcela 292 QUEBRADA, YECLA (MURCIA)
Clase	Rústico
Uso principal	Agrario

PARCELA CATASTRAL

Localización	Polígono 66 Parcela 292 QUEBRADA, YECLA (MURCIA)
Superficie gráfica	22.867 m²

CULTIVO

Subparcela	Cultivo/Aprovechamiento	Intensidad Productiva	Superficie m²
0	AR Almendro regadío	02	22.867

Tipo de vivienda : Terreno

Localidad : Yecla

Dormitorios : 0

Baños : 0

Sup. parcela : 22867 m²

- ✔ Internet banda ancha y teléfono

Gran terreno en venta cerca de Pinoso. Ubicación exacta de la parcela: 38.460504, -1.081577

Se vende terreno en Yecla, pero a tan solo unos minutos de Pinoso, con agua de riego (con contador) y puntos de luz en el terreno, el terreno tiene 23.000m² y está a 7 minutos del centro de Pinoso.

El terreno es edificable, y tenemos un documento del propietario cuando buscaban construir en este terreno. La propiedad en las fotos es el diseño que iban a construir, y podemos presentarle al arquitecto si desea continuar usándola.

els.vermeulen@icloud.com www.pinosovillas.com 00 34 654901718