Grand terrain à vendre près de Pinoso

Ref: IVD13776

Prix 40.000€

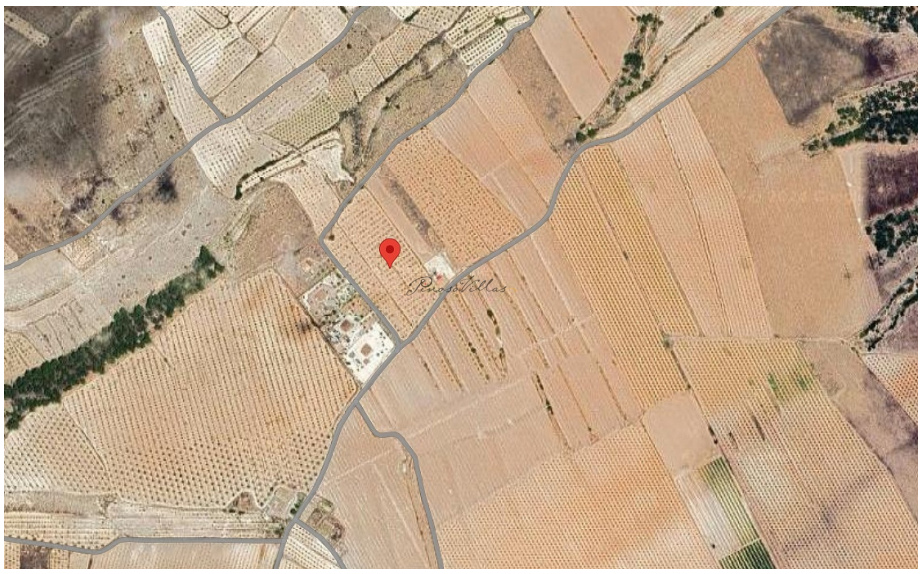

DATOS DESCRIPTIVOS DEL INMUEBLE

Referencia catastral	30043A066002920000LW
Localización	Polígono 66 Parcela 292 QUEBRADA, YECLA (MURCIA)
Clase	Rústico
Uso principal	Agrario

PARCELA CATASTRAL

Localización	Polígono 66 Parcela 292 QUEBRADA, YECLA (MURCIA)
Superficie gráfica	22.867 m²

CULTIVO

Subparcela	Cultivo/Aprovechamiento	Intensidad Productiva	Superficie m²
0	AR Almendro regadío	02	22.867

Type de propriété : Terre

Lieu : Yecla

Région : Murcia

Des chambres : 0

Salles de bain : 0

Piscine : Optionnel

Jardin : Privé

Orientation : N / A

Vues : Vues sur la campagne

Parking : N / A

Superficie du terrain :	22867 m²
Aéroport :	50 mins
plage :	50 min
Ville :	20 min
Le golf :	25 min

- ✔ Internet rapide et téléphone

Localisation exacte du terrain : 38.460504, -1.081577
Terrain à vendre à Yecla, mais à seulement quelques minutes de Pinoso, avec points d'eau d'irrigation (avec compteur) et d'électricité sur le terrain, le terrain fait 23 000 m² et se trouve à 7 minutes du centre de Pinoso.
Le terrain est constructible, et nous avons un document du propriétaire lorsqu'il cherchait à construire sur ce terrain.
La propriété sur les photos est le projet qu'ils allaient construire, et nous pouvons vous présenter l'architecte si vous souhaitez continuer à l'utiliser.

els.vermeulen@icloud.com www.pinosovillas.com 00 34 654901718